

FACHADA OESTE

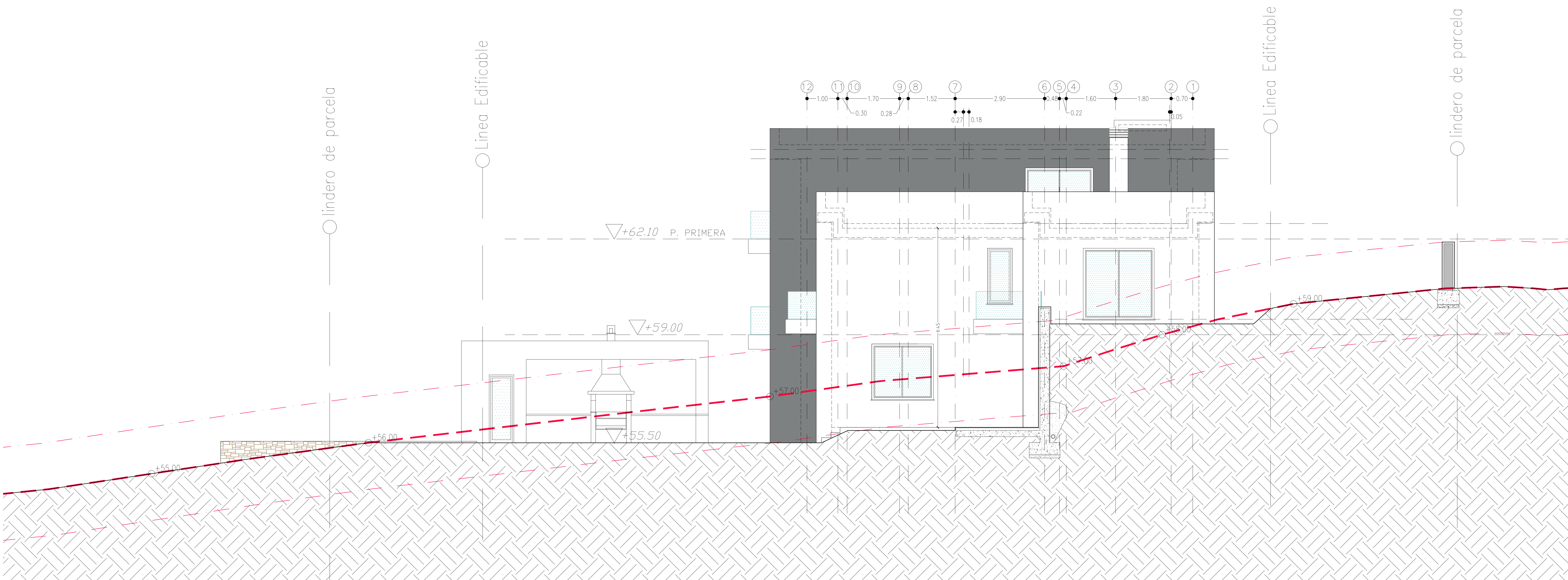

FACHADA ESTE

- NOTA:** MUY IMPORTANTE
- EL CONSTRUCTOR NO DEBE HACER SUPUESTOS DE NINGÚN TIPO SIN REFERENCIA DEL ARQUITECTO, ANTES DE EMPEZAR CON LA EJECUCIÓN DE LAS OBRAS.
 - SE DEBERÁ TENER EXAMINADO EL SOLAR, Y NO SE DEBERÁN TOMAR DIMENSIONES SEGÚN ESCALA DE LOS PLANOS.
 - AL EJECUTAR LAS OBRAS, EL CONSTRUCTOR (INCL. SUBCONTRATAS) DEBERÁ ESTUDIAR TODOS LOS PLANOS DEL PROYECTO Y LEERLOS EN SU CONJUNTO. SI HUBIERA ALGUNA DISCREPANCIA ENTRE PLANOS O DOCUMENTOS DE CONTRATO ESTAS DEBERÁN COMUNICARSE A LA DIRECCIÓN FACULTATIVA PARA ACLARACIÓN ANTES DE REALIZAR LOS TRABAJOS.
 - EL PRESENTE DOCUMENTO ES COPIA DE SU ORIGINAL DEL QUE ES AUTOR EL ARQUITECTO D. COLIN McLUNDIE, SU UTILIZACIÓN TOTAL O PARCIAL, ASÍ COMO CUALQUIER REPRODUCCIÓN O CESIÓN A TERCEROS, REQUERIRÁ LA PREVA AUTORIZACIÓN EXPRESA DE SU AUTOR, QUEDANDO EN TODO CASO PROHIBIDA CUALQUIER MODIFICACIÓN UNILATERAL DEL MISMO.

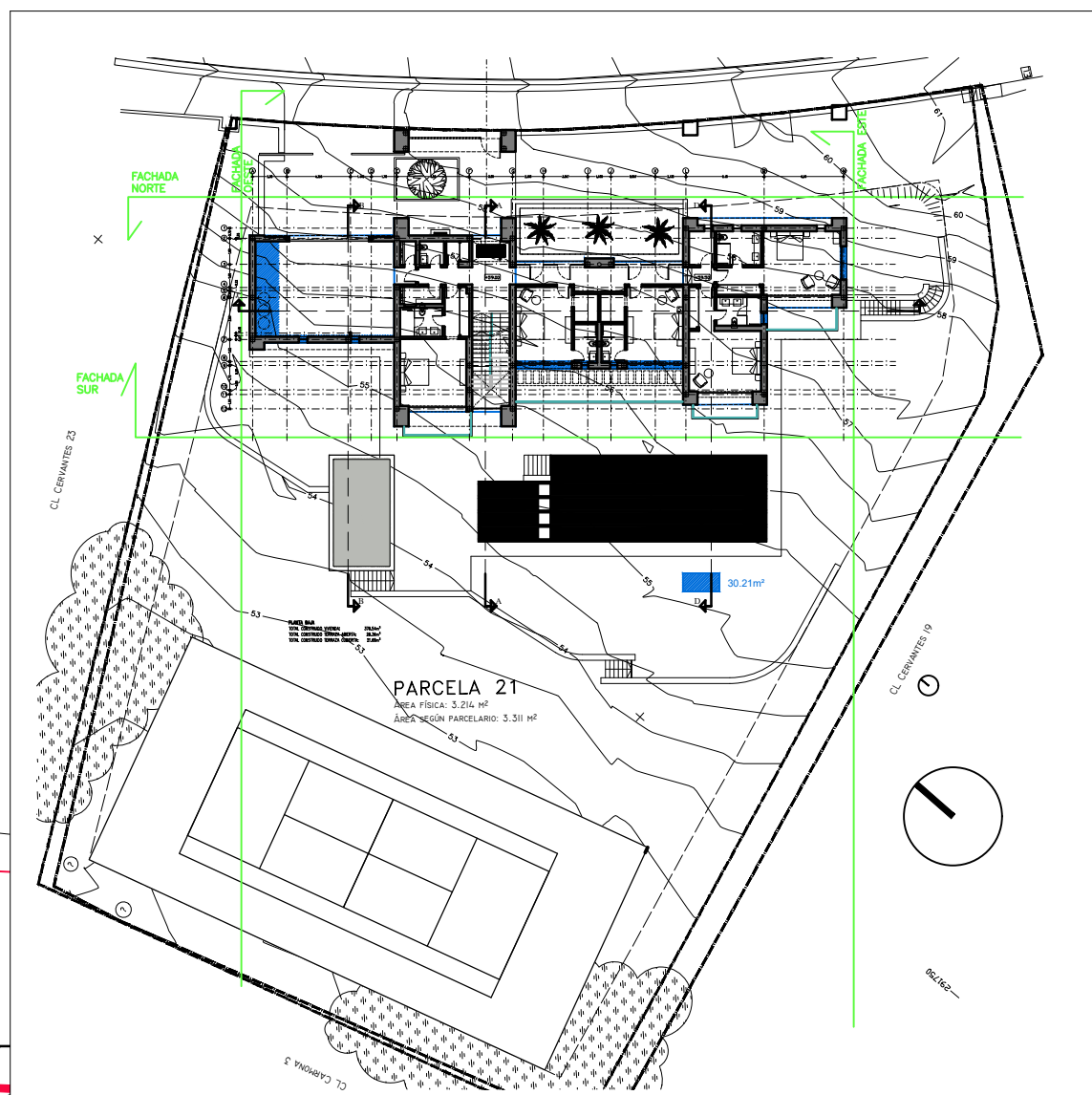

Rev.	Fecha	Com.	Descripción
ARQUITECTO:	Colin McLundie	Clg. Nº 237	PROPIETARIO:
			B. Davies Properties S.L.

McLUNDIE
ARCHITECTS

ED. GUADIARO, PUEBLO NUEVO, 11311 SOTOGRANDE, Tel:+34 956796651

PROYECTO
EJECUCIÓN
OBRA

VIVIENDA UNIFAMILIAR AISLADA
Y PISCINA

SITUACIÓN:
CALLE CERVANTES 21
SOTOGRANDE, SAN ROQUE, CADIZ

PROPIETARIO:
B. DAVIES PROPERTIES S.L.

TÍTULO

FACHADAS
ESTE Y OESTE

—

PLANO Nº

22 1054 PE 012

REV.

—

DIBUJADO
FJLL/YG

COMPROBADO
CMcL

ESCALA
A0-1:50
A2-1:100

FECHA
09.09.22